

Yacimiento Arqueológico Barrio Andalusi



Almería. 23, 24 y 25 de abril de 2025

Congreso Internacional

"ALMERÍA, PUERTO GLOBAL EN LA EDAD MEDIA: NUEVAS
PERSPECTIVAS A TRAVÉS DE SU BARRIO ANDALUSÍ"

Directoras

Belén Alemán Ochotorena
Elena Salinas Pleguezuelo

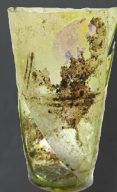
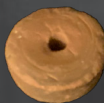

Organizan:



ALMERÍA
CIUDAD

CSIC



Colaboran:



Museos
Almería
Ciudad

YACIMIENTO ARQUEOLÓGICO
Barrio Andalusi



Junta de Andalucía



UNIVERSIDAD
DE ALMERÍA

Congreso Internacional

“Almería, puerto global en la Edad Media: Nuevas perspectivas a través de su barrio andalusí”

Durante los días 23 al 25 de abril, el Yacimiento Arqueológico Barrio Andalusí (Ayuntamiento de Almería) acogerá un encuentro internacional, con grandes especialistas en historia y arqueología procedentes de siete países, para debatir sobre la importancia de la Almería medieval y de sus conexiones con otras regiones de al-Andalus, el Mediterráneo y el África subsahariana. Se expondrán los resultados de las investigaciones que se han desarrollado en el marco del proyecto multidisciplinar Globalm “Mapeo de la economía global de Almería medieval a partir del estudio arqueológico de su barrio andalusí”. Asimismo, se visitarán los enclaves medievales más emblemáticos de la ciudad para destacar la huella histórica-arqueológica de al-Mariyya y su valor como reclamo turístico cultural.



PROGRAMA

miércoles

23 de abril

Salón de Actos del Yacimiento Arqueológico Barrio Andalusi

09:00 h - Recogida de documentación.

09:15 h - **Acto inaugural del Congreso Internacional**

A cargo de **M^a del Mar Vázquez Agüero**, Alcaldesa de Almería, **Joaquín Pérez de la Blanca Pradas**, Concejal de Turismo, Comunicaciones y Promoción de la Ciudad del Ayuntamiento de Almería y **Belén Alemán Ochotorena**, Directora del yacimiento arqueológico Barrio Andalusi, Centro de Interpretación y Colección museográfica.

AL-MARIYYA Y SU BARRIO ANDALUSÍ

10:00 h - **Belén Alemán Ochotorena y Elena Salinas Pleguezuelo.**

El Barrio Andalusi y el proyecto Globalm.

10:30 h - Pausa café

11:00 h - **Eneko López Martínez de Marigorta.**

Orientada al Mediterráneo musulmán. Importancia histórica de Almería como ciudad naval, artesanal y comercial (siglos IX-XII).

11:20 h – Jorge Lirola Delgado.

Fuentes árabes relativas al puerto de Almería en el siglo XII.

11:40 h – Adela Fábregas García.

Desde el otro lado. Reflejos de Almería en la documentación de las potencias cristianas del Mediterráneo bajomedieval.

12:00 h – Manuel Ramos Lizana.

La huella arqueológica de al-Mariyya: evolución urbanística del siglo X al XV.

12:20 h – Gema Embí Najar.

La Alcazaba de Almería: una perspectiva de poder sobre la ciudad de al-Mariya.

12:40 h – Debate

13:15 h – Visita al Yacimiento Barrio Andalúsí.

14:00 h – Pausa almuerzo

Presidencia de sesión Abdallah Fili

15:30 h – M^a José Peregrina Sánchez.

La producción alfarera de al-Mariyya: talleres y caracterización tecnológica.

15:50 h – Miguel Ángel Quero Domínguez, Elena Salinas Pleguezuelo, Trinitat Pradell Cara y Judit Molera Marimon.

La cerámica del Barrio Andalúsí.

16:10 h – Yasmina Cáceres Gutiérrez.

La conexión de la Alcazaba con los materiales cerámicos del barrio andalúsí a través de su cultura material.

16:30 h – **Jorge de Juan Ares y Yasmina Cáceres Gutiérrez.**
El ajuar de vidrio del Barrio Andalusi.

16:50 h – Debate

17:20 h – Pausa café

Presidencia de sesión Rafael Azuar Ruiz

17:40 h – **Susana Carpintero Lozano.**
Los metales en la vida cotidiana del Barrio Andalusi.

18:00 h – **José M^a Moreno Narganes.**
Producción textil en la Almería andalusi. casos y análisis (ss. X-XIII).

18:20 h – **Leonor Peña Chocarro y Antonio Peralta Gómez.**
Los restos vegetales del Barrio Andalusi. la aportación de la arqueobotánica para el estudio de la dieta.

18:40 h – **Marta Moreno García.**
La gestión de los recursos faunísticos en el Barrio Andalusi (Mesón Gitano, Almería): resultados preliminares.

19:00 h – Debate

19:30 h – **Visita a los Aljibes de Jayrán**
(plazas limitadas previa inscripción).

jueves

24 de abril

Salón de Actos del Yacimiento Arqueológico Barrio Andalusi

ALMERÍA Y AL-ANDALUS: DEL SHARQ AL GARB

Presidencia de sesión Eneko López Martínez de Marigorta

09:00 h – Manuela García Pardo y Elena Salinas Pleguezuelo.

Bayyana (Pechina) tras la fundación de al-Mariyya: estado actual de la investigación.

09:20 h – Cristina Martínez Carrillo, Noelia Aguado Becerra Julio Miguel Román Punzón, Jorge Rouco Collazo y José M^a Martín Civantos.

Nuevos datos sobre los intercambios de bienes y conocimiento en la Almería de los siglos XII y XIII: El caso de Mojácar la Vieja.

09:40 h – Moisés Alonso Valladares, María José Peregrina Sánchez, Miguel Busto Zapico y Alberto García Porras.

Bayra (Vera, Almería). Una ciudad de frontera a fines de la Edad Media.

10:00 h – Debate

10:20 h – Pausa café

Presidencia de sesión Manuela García Pardo

10:50 h - José Ángel González Ballesteros.

Lorca como enclave productor de cerámica en la cora de Tudmir (ss. X-XIII).

11:10 h - Alicia Hernández Robles e Irene González Oliva.

Madinat Mursiya en el siglo XII y su conexión con al-Mariyya.

11:30 h - Joaquín Salmerón Juan.

La decoración arquitectónica doméstica de estilo almorávide en Siyāsa (Cieza, Murcia).

11:50 h - Rafael Azuar Ruiz.

Arqueología de Al-Andalus y el Mediterráneo. Siglos XI-XII.

12:10 h - Debate

12:40 h - Visita a la Iglesia de San Juan
(Antigua Mezquita Mayor)

y al Enclave Arqueológico Puerta de Almería.

14:00 h - Pausa almuerzo

Presidencia de sesión Akila Djellid

16:00 h - Susana Gómez Martínez.

Del Garb al-Andalus al Mediterráneo durante los siglos XI-XII.

16:20 h - María Gonçalves.

Produzir, vender e comprar cerâmica na Xilb (Silves) dos séculos XI e XII.

16:40 h - Jesús de Haro Ordoñez.

Medina Shaltish la ciudad andalusí del estuario de la Ría de Huelva.

17:00 h - Debate

17:30 h - Pausa café

18:00 h - Visita a la Alcazaba
(plazas limitadas previa inscripción).

viernes

25 de abril

Salón de Actos del Yacimiento Arqueológico Barrio Andalusí

ALMERÍA Y SU DIMENSIÓN GLOBAL

Presidencia de sesión Susana Gómez Martínez

08:30 h - Abdallah Fili e Ihssane Serrat.

La céramique d'Igiliz entre le prisme local et régional et les connexions lointaines.

08:50 h - Ihssane Serrat y Abdallah Fili.

Les analogies technologiques et morphologiques entre les céramiques de Fès et d'Almería.

09:10 h - Akila Djellid.

De la Qalâa des Banu Hammad à Béjaïa. La Céramique Émaillée : Entre Héritage et transformations techniques.

09:30 h - Debate

Presidencia de sesión Elena Salinas

09:50 h - Timothy Insoll.

An Archaeological Perspective on Medieval Sahelian Connections with the Maghreb, the Iberian Peninsula, and Almería.

10:10 h - Chokri Touihri.

Les récents contextes de l'archéologie islamique en Ifriqiya: état, difficultés et perspectives.

10:30 h - Alessandra Molinari.

La Sicilia tra emirato fatimide e regno normanno: cultura materiale e insediament.

10:50 h - Debate

11:00 h - Pausa café

11:30 h - Chris Wickham (online), Abdallah Fili y Elena Salinas.

Consideraciones finales.

12:00 h - Clausura del Congreso

12:30 h - Visita a las murallas de San Cristóbal (plazas limitadas previa inscripción).



Participantes:

Noelia Aguado Becerra. Universidad de Granada

Belén Alemán Ochotorena. Yacimiento Arqueológico Barrio Andalusí (Almería)

Moisés Alonso Valladares. Universidad de Granada

Rafael Azuar Ruiz. MARQ, Museo Arqueológico de Alicante

Miguel Busto Zapico. Universidad de Granada

Yasmina Cáceres Gutiérrez. UNIARQ, Centro de arqueología de la Universidad de Lisboa

Susana Carpintero Lozano. Universidad de Almería

Jesús de Haro Ordoñez. Universidad de Almería

Jorge de Juan Ares. Universidad de la Laguna

Akila Djellid. Centre national de recherches préhistoriques anthropologiques et historiques, Argel, Université d'Alger 2

Gema Embí Najar. Conjunto Monumental de la Alcazaba de Almería

Adela Fábregas García. Universidad de Granada

Abdallah Fili. Université Chouaib Doukkali, El Jadida

Manuela García Pardo. Universidad de Almería

Alberto García Porras. Universidad de Granada

Susana Gómez Martínez. Campo Arqueológico de Mértola. Universidad de Évora

María Gonçalves. Museo de Silves. Universidad del Algarve

José Ángel González Ballesteros. Universidad de Murcia

Irene González Oliva. Escuela de Estudios Árabes, CSIC

Alicia Hernández Robles. Universidad de Granada

Timothy Insoll. University of Exeter

Jorge Lirola Delgado. Universidad de Almería

José M^a Martín Civantos. Universidad de Granada

Cristina Martínez Carrillo. Universidad de Granada
Eneko López Martínez de Marigorta. Universidad del País Vasco
Judit Molera Marimon. Universidad de Vic
Alessandra Molinari. Università degli Studi di Roma Tor Vergata, Roma
Marta Moreno García. Instituto de Historia, CSIC
José M^a Moreno Narganes. Universidad de Alicante
Leonor Peña Chocarro. Instituto de Historia, CSIC
Antonio Peralta Gómez. Instituto de Historia, CSIC
M^a José Peregrina Sánchez. Universidad de Granada
Trinitat Pradell Cara. Universitat Politècnica de Catalunya
Miguel Ángel Quero Domínguez. Universidad de Almería
Manuel Ramos Lizana. Delegación Territorial de Turismo, Cultura y Deporte de Granada
Julio Miguel Román Punzón. Universidad de Granada
Jorge Rouco Collazo. INCIPIT, CSIC
Elena Salinas Pleguezuelo. Escuela de Estudios Árabes, CSIC
Joaquín Salmerón Juan. Museo de Siyasa
Ihssane Serrat. Institut national des Sciences de l'Archéologie et du Patrimoine, Rabat
Chokri Touihri. Institut National du Patrimoine, Tunisie
Chris Wickham. University of Oxford



INSCRIPCIONES: Plazas limitadas

Fecha límite: antes del 21 de abril

Precio: 30 €

25 € estudiantes y desempleados previa acreditación.

Trasferencia bancaria: La Caixa Bank

ES71-2100-4151-8322-0003-4802

Para formalizar la inscripción enviar al email:

congresobarrioandalusialmeria@gmail.com

Asunto: Inscripción Congreso Internacional

En el email:

Datos personales, telf. de contacto, un correo electrónico y **adjuntar** el resguardo de la transferencia bancaria.

El pago de la inscripción incluye el material , el acceso a los Cofee break y el certificado de asistencia al Congreso.

Como llegar

Yacimiento Arqueológico
Barrio Andalusí



ALMERÍA

Calle Fernández nº 70 – móv: 691 35 45 24

Organizan:



ALMERÍA
CIUDAD



Proyecto PID2021-124325OA-I00
(Globalm) financiado por
el Ministerio
de Ciencia e Innovación

Colaboran:



UNIVERSIDAD
DE ALMERÍA